Mara Pires

+351961879611 (Chamada para rede móvel nacional)

info@kasamaneira.com

Venda Terreno

Ref. 10511

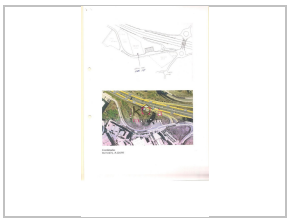

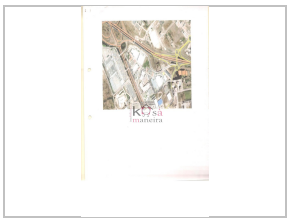

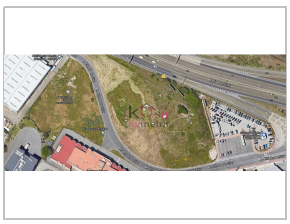

Alfragide

Alfragide Sul (Alfragide)

2.850.000 €

Estado:

Área Útil: ▯

Ano Construção: -

Quartos: -

Área Bruta: 5.062 ▯

Certificado Energético: N/A

WC: -

Área Terreno: 5.062 ▯

Terreno industrial com 5.062m2, bons acessos, a melhor localização com acesso rápido, bom investimento para grandes empresas.

Área de construção 5.069 M2, próximo do Continente, Próximo do Lidl Alfragide Amadora, fica na IC19, perto ã Rotunda, se pretende comprar um lote de terreno com bons Acesso , essa é a oportunidade.

+351269083137 (Chamada para a rede fixa nacional)

Mara Pires | +351961879611 (Chamada para rede móvel nacional)

Praça da Concórdia, Lote 8, Loja K., 7500-200 VILA NOVA DE SANTO ANDRÉ